



COMUNE DI OZZANO MONFERRATO



REGOLAMENTO DEL COLORE

(ALLEGATO 1 AL REGOLAMENTO EDILIZIO COMUNALE)

INDICE

Art. 1 – Definizione

Art. 2 – Obiettivi

Art. 3 - Definizione dei tipi di intervento

Art. 4 - Ambito territoriale

Art. 5 - Iter procedurale

Art. 6 - Vincoli e prescrizioni particolari

Art. 7 - Nuovi interventi edilizi

Art. 8 – Sanzioni

Art. 9 – Allegati

ARTICOLO 1 - DEFINIZIONE

Il Regolamento Comunale del Colore è un progetto di riqualificazione dell'immagine del paese che si propone di normare lo svolgimento delle operazioni di coloritura, pulitura e restauro delle facciate o di parti di esse.

ARTICOLO 2 - OBIETTIVI

Il Regolamento Comunale del Colore si pone come obiettivi principali:

- ❖ la conservazione e la tutela del patrimonio edilizio;
- ❖ il miglioramento dell'impatto estetico;
- ❖ l'uniformità delle modalità di richiesta per le procedure di manutenzione straordinaria e ordinaria

ARTICOLO 3 - DEFINIZIONE DEI TIPI DI INTERVENTO

Il Regolamento Comunale del Colore indirizza e controlla attraverso l'iter specifico (il rilascio della Denuncia di Inizio Attività o la comunicazione di Manutenzione Ordinaria) i seguenti interventi:

- ❖ pulitura e/o tinteggiatura delle facciate esterne o di parti limitate ma unitarie (per esempio: tutto un basamento, un piano porticato, tutti gli stipiti, ecc.);
- ❖ rimozioni di intonaco e loro rifacimento;
- ❖ ripristino dei prospetti a mattone o tufo a vista;
- ❖ verniciatura di infissi e serramenti, portoni, cancelli, vetrine di negozi.

Ai sensi del D.P.R. 6 giugno 2001 n. 380, "Testo unico delle disposizioni legislative e regolamentari in materia edilizia" e Circolare del Presidente della Giunta Regionale n. 5/SG./URB del 27 aprile 1984 per interventi di manutenzione ordinaria si devono intendere: le operazioni di riparazione, rinnovamento e sostituzione delle finiture degli edifici e quelle necessarie ad integrare o mantenere in efficienza gli impianti tecnologici esistenti.

La manutenzione ordinaria è sostanzialmente rivolta a mantenere in efficienza gli edifici. Consiste, quindi in interventi **riparazione, rinnovamento e parziale sostituzione** delle finiture degli edifici (intonaci, pavimenti, infissi, manto di copertura, ecc.) senza alterarne i caratteri originari né aggiungere nuovi elementi.

ARTICOLO 4 - AMBITO TERRITORIALE

Il Regolamento Comunale del Colore si applica a tutto il territorio comunale, tranne per le aree produttive. Gli interventi in area produttiva sono, comunque, soggetti alla presentazione della campionatura dei colori prima di procedere ad interventi di finitura esterna.

ARTICOLO 5 - ITER PROCEDURALE

Il Regolamento Comunale del Colore prevede:

- ❖ comunicazione di Manutenzione Ordinaria, redatta sull'apposita modulistica allegata al presente regolamento, corredata dei campioni colore scelti nell'ambito della tinte previste nella gamma di colori anch'essa allegata al presente regolamento;
- ❖ presentazione della Dichiarazione di inizio Attività, redatta secondo l'apposita modulistica, allegata al presente regolamento, da un tecnico abilitato, in tutti i casi non ricadenti nella definizione di manutenzione ordinaria.

ARTICOLO 6 - VINCOLI E PRESCRIZIONI PARTICOLARI

E' da considerarsi vietato:

- ❖ la realizzazione di opere come descritte dall'articolo 3 senza avere presentata l'opportuna comunicazione (Manutenzione Ordinaria o D.I.A.);
- ❖ occultare, cancellare o compromettere le decorazioni dipinte e a graffito, ceramiche, musive, ecc.;

- ❖ l'uso di prodotti vernicianti sintetici per tinteggiare gli intonaci delle fronti di edifici con intonaci non compromessi da precedenti pitture sintetiche, quindi segnatamente quelli ancora tinteggiati a calce o con silicati di potassio;
- ❖ effettuare tinteggiature parziali o consolidamenti di parti pericolanti nelle facciate senza procedere alla successiva tinteggiatura. Per i casi di pericolo e per interventi urgenti di ripristino, i rappezzi o i consolidamenti dovranno essere ridotti entro i sei mesi successivi, con la tinteggiatura di tutta la facciata, soggetta ad apposita domanda e relativa autorizzazione.
- ❖ nel caso di fabbricati che abbiano una loro unitarietà architettonica di prospetto ma frazionati in senso orizzontale e/o verticale effettuare riqualificazioni parziali delle facciate dell'immobile.

E' reso obbligatorio:

- ❖ a tutti i proprietari di eseguire i campioni delle coloriture o dei materiali quando richiesti dall'Ufficio Tecnico e/o dalla Commissione Edilizia;
- ❖ avvisare gli organi competenti di tutela quando, nel corso delle demolizioni degli intonaci, compaiano tracce di antiche decorazioni o tracce di elementi architettonici preesistenti;
- ❖ a tutti i proprietari di razionalizzare o eliminare gli impianti (telefoni, TV, energia elettrica, insegne e supporti, ecc.), soprattutto quando siano inservibili o dismessi, e le componenti degli stessi, seguendo le istruzioni impartite dalle aziende pubbliche o private responsabili;
- ❖ a tutti i proprietari di rimuovere prontamente, dalle fronti degli edifici o dei manufatti come all'articolo 3 le deturpazioni (graffiti);
- ❖ a tutti i proprietari di mantenere in buono stato le fronti dei loro edifici come all'articolo 3 del presente regolamento e agli articoli n. 1120 - 1122 - 1127 del Codice Civile.

E' consentito:

- ❖ ridurre a "faccia a vista" prospetti di edifici che si presentino attualmente intonacati, purché il ripristino del paramento sia eseguito seguendo le tecniche tradizionali con opportuna fugatura dei conci o dei mattoni in calce colorata, la cui campionatura deve essere preventivamente presentata all'Ufficio Tecnico;
- ❖ discostarsi leggermente dalle tabelle colori allegate, salvo presentare le campionature dei colori che devono essere preventivamente approvate dall'Ufficio Tecnico e/o dalla Commissione Edilizia.

ARTICOLO 7 - NUOVI INTERVENTI EDILIZI

Ogni nuovo intervento edilizio soggetto al rilascio del relativo Permesso di Costruire, o a DIA non semplificate, è condizionato all'approvazione preventiva di una specifica proposta cromatica che deve essere allegata alla richiesta del permesso.

ARTICOLO 8 - SANZIONI

Gli abusi possono essere, generalmente, di due tipi: opere eseguite in modo totalmente abusivo e opere eseguite in modo difforme alle indicazioni concordate tra i richiedenti e l'ufficio tecnico comunale.

Le sanzioni vengono comminate in base alle normative vigenti e in relazione pecuniaria proporzionale con la gravità dell'abuso secondo quanto disciplinato dall'art. 11 della L.R. 19/99.

ARTICOLO 9 - ALLEGATI

- ❖ Gamme delle principali tinte per la finitura delle facciate
- ❖ Gamme delle principali tinte per la finitura dei serramenti interni ed esterni e per i ferri in genere: i numeri indicati fanno riferimento alla tabella colori RAL e dovranno essere sempre e rigorosamente con finitura **opaca**.
Si precisa che i RAL 1013 e 1015 sono previsti solo ed esclusivamente per i serramenti interni e non per persiane etc.
Si fa presente, inoltre, che per i ferri sono accettate anche le finiture micacee effetto ghisa, nero, bronzate e effetto rame.
- ❖ Modulistica.

**GAMME DELLE PRINCIPALI TINTE
PER LA FINITURA DELLE FACCIATE**

SFONDI, FASCE E CORNICI

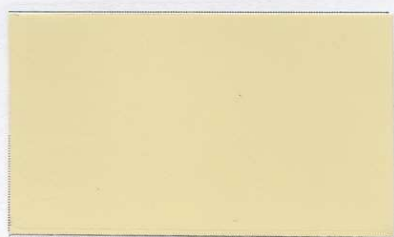

603



604



605



606



609



610



611



627



632



633



644



652



653



654



655



656



657



675

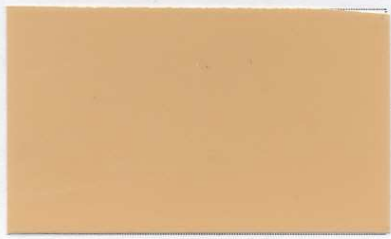

687



695



699



700



723

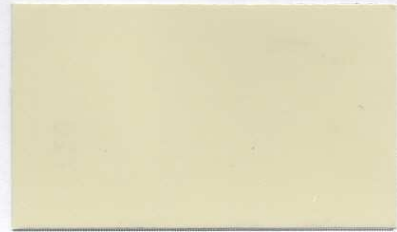

727



732



733



734



736



741

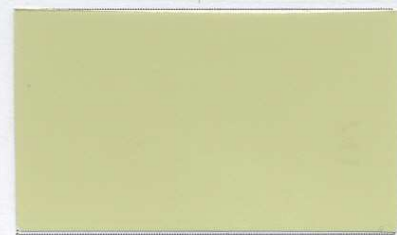

742

SOLO FASCE, CORNICIONI E CORNICI

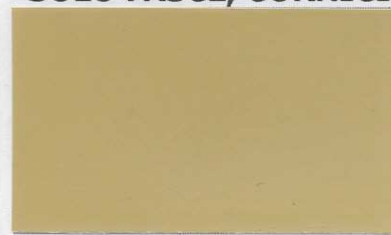

623



625

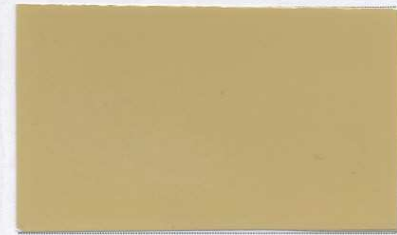

634



704



715



719

**GAMME DELLE PRINCIPALI TINTE PER LA FINITURA DEI SERRAMENTI
INTERNI ED ESTERNI E PER I
FERRI IN GENERE**

SERRAMENTI IN LEGNO, ALLUMINIO E PVC; FERRI IN GENERE

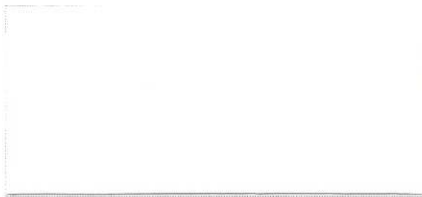

1013



1015



1019



6009

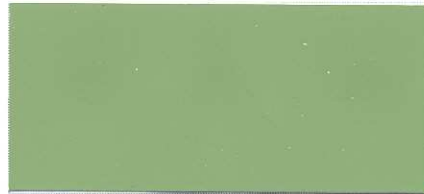

6011



6013



6020



6033

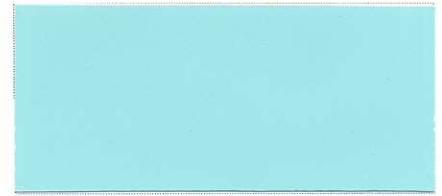

6034



7002



7006



7030



7032

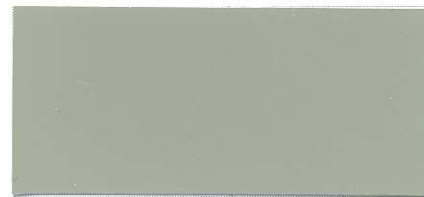

7033



7034



8012



8014



8016

MODULISTICA

| | |
|--|----------------------------|
| UNIONE COLLINARE DEL MONFERRATO Provincia di Alessandria Ufficio Tecnico Comune di | Protocollo generale |
|--|----------------------------|

| |
|--|
| DENUNCIA INIZIO ATTIVITA' ATTIVITA' DI MANUTENZIONE STRAORDINARIA DELLE FACCIATE e/o DEGLI INFISSI ESTERNI Ai sensi e per gli effetti del D.P.R. 380/2001 (come modificato dal Decreto Legislativo 301/2002) artt. 22 e 23 |
|--|

da compilarsi nel caso di persona fisica:
(dichiarazione sostitutiva di notorietà ai sensi del DPR n. 445/2000 – allegare fotocopia documento d'identità del dichiarante)

| | | | | | | | | | | | | |
|----------------------------|-------|--|--|--|--|--|--------|--|--|--|--|--|
| Il/ La sottoscritto/a | | | | | | | | | | | | |
| codice fiscale | | | | | | | | | | | | |
| nato/a a | Prov. | | | | | | il | | | | | |
| residente in: Comune di | Prov. | | | | | | C.A.P. | | | | | |
| indirizzo | n. | | | | | | tel. | | | | | |
| email | | | | | | | fax | | | | | |
| Eventuale domicilio presso | | | | | | | | | | | | |

da compilarsi nel caso di persone giuridiche:
(dichiarazione sostitutiva di notorietà ai sensi del DPR n. 445/2000 – allegare fotocopia documento d'identità del dichiarante)

| | | | | | | | | | | | | |
|---------------------------------|-------|--|--|--|--|--|--------|--|--|--|--|--|
| Denominazione e ragione sociale | | | | | | | | | | | | |
| codice fiscale/partita IVA | | | | | | | | | | | | |
| con sede: Comune di | Prov. | | | | | | C.A.P. | | | | | |
| indirizzo | n. | | | | | | tel. | | | | | |
| email | | | | | | | fax | | | | | |
| Legale rappresentante | | | | | | | | | | | | |
| codice fiscale | | | | | | | | | | | | |
| nato/a a | Prov. | | | | | | il | | | | | |
| residente in: Comune di | Prov. | | | | | | C.A.P. | | | | | |
| indirizzo | n. | | | | | | tel. | | | | | |
| email | | | | | | | fax | | | | | |
| Eventuale domicilio presso | | | | | | | | | | | | |

| | | |
|----------------|--------------------------|--|
| In qualità di: | <input type="checkbox"/> | Proprietario/i |
| | <input type="checkbox"/> | Comproprietario/i |
| | <input type="checkbox"/> | Titolare/i di altro diritto reale o diritto personale con l'intervento da realizzare, ai sensi dell'art. 11 del DPR 380/2001 |
| | <input type="checkbox"/> | Avente titolo con delega della proprietà in data __/__/____ |
| | | Dati del proprietario: nome e cognome _____, |
| | | residente in _____, |
| | | via _____ n. _____ |

Consapevole delle sanzioni penali previste in caso di dichiarazioni mendaci, formazione o uso di atti falsi, ai sensi dell'artt. 47e 76 del DPR n. 445/2000
COMUNICA

| | |
|--------------------------|--|
| <input type="checkbox"/> | Che darà inizio, trascorsi trenta giorni dalla data di presentazione al protocollo comunale; |
| <input type="checkbox"/> | Che darà inizio, trascorsi trenta giorni dal rilascio delle autorizzazioni o atti d'assenso relative ai vincoli al quale è assoggettato l'immobile (qualora gli stessi venissero diniegati, il sottoscritto è consapevole che la presente denuncia di inizio attività dovrà intendersi priva di ogni effetto); |

ai sensi dell'art. 22 commi 1 e 2 del D.P.R. 380/2001, all'esecuzione dei lavori edilizi di manutenzione straordinaria, consistenti nella tinteggiatura delle facciate e/o degli infissi esterni oppure nel ripristino dei prospetti a mattone o tufo a vista dell'immobile

sito nel Comune di _____,

via/strada/piazza _____ n. _____

censito al catasto: N.C. TERRENI N.C. EDILIZIO URBANO

al foglio n. _____ mapp. ___ sub. ____ mapp. ___ sub. ____ mapp. ___ sub. ____

secondo il campione colore qui allegato

Indicare il numero di riferimento della cartella colori o proporre nuova colorazione che dovrà essere visionata e valutata dall'Ufficio Tecnico

| SFONDO | FASCE/MARCAPIANI/CORNICIONI | ZOCOLO | INFISSI |
|--------|-----------------------------|--------|---------|
| | | | |

e che si intende affidare la progettazione, la direzione e l'esecuzione delle opere a:

| | | | | | | |
|---|-------------------------------------|-------------|-------------------------------------|------------------|--------------------------|---------|
| TIPO DI COINVOLGIMENTO | <input checked="" type="checkbox"/> | PROGETTISTA | <input checked="" type="checkbox"/> | DIRETTORE LAVORI | <input type="checkbox"/> | IMPRESA |
| Nome Cognome/ Ragione sociale | | | | | | |
| codice fiscale/P.I. | | | | | | |
| Studio/Sede: Comune di | | | | Prov. | C.A.P. | |
| indirizzo | | | | n. | tel. | |
| email | | | | | fax | |
| Cassa edile o albo di | | | | n. | Qualifica | |
| Che sottoscrive per accettazione: <i>(timbro e firma)</i> | | | | | | |
| | | | | | | |

| | | | | | | |
|---|--------------------------|-------------|--------------------------|------------------|-------------------------------------|---------|
| TIPO DI COINVOLGIMENTO | <input type="checkbox"/> | PROGETTISTA | <input type="checkbox"/> | DIRETTORE LAVORI | <input checked="" type="checkbox"/> | IMPRESA |
| Nome Cognome/ Ragione sociale | | | | | | |
| codice fiscale/P.I. | | | | | | |
| Studio/Sede: Comune di | | | | Prov. | C.A.P. | |
| indirizzo | | | | n. | tel. | |
| email | | | | | fax | |
| Cassa edile o albo di | | | | n. | Qualifica | |
| Che sottoscrive per accettazione: <i>(timbro e firma)</i> | | | | | | |
| | | | | | | |

I LAVORI SARANNO ESEGUITI IN AMMINISTRAZIONE DIRETTA E PER QUANTO CONCERNONO LE OPERE PROVVISORIALI PER LA SICUREZZA (PONTEGGI – PASSERELLE ECC) SI DICHIARA CHE:

- sono a noleggio e saranno montati e smontati dalla ditta sopramenzionata
- sono a noleggio e saranno montati e smontati dal dichiarante secondo le norme tecniche del produttore assumendosi ogni responsabilità in termine di sicurezza
- sono di proprietà del dichiarante e saranno montati secondo lo schema di montaggio e le norme tecniche del produttore assumendosi ogni responsabilità in termine di sicurezza ;
- non occorrono montare ponteggi ma sarà utilizzato un trabattello o castello in alluminio che sarà montato secondo le norme tecniche del costruttore assumendosi ogni responsabilità in termine di sicurezza

si allegano alla presente:

DOCUMENTI OBBLIGATORI PER L'ACCOGLIMENTO DELL'ISTANZA

- Fotocopia del documento di identità del dichiarante (per la dichiarazione sostitutiva di notorietà di cui alla domanda);
- Modello asseverazione del progettista;
- Documentazione fotografica a colori formato standard idonea ad individuare l'intervento, estesa all'intorno ambientale e corredata di foto di eventuali dettagli decorativi presenti sulle facciate;
- Copia degli eventuali atti d'assenso acquisiti in caso di vincolo: _____
- Autorizzazioni, assensi e Nulla Osta comunque denominati, rilasciati dalle Autorità preposte (Regione, Provincia, Asl, VV.F. ecc...): _____
- Relazione inerente il contenimento del consumo energetico ai sensi della Legge 09/01/1991 n. 10, del D. Lgs. 19/08/2005 n. 192 e s.m.i., del Piano Regionale per il risanamento e la tutela della qualità dell'aria e s.m.i. e della Legge regionale 13/2007;
- In relazione alle disposizioni sulla sicurezza e salute dei lavoratori ai sensi dell'art 90 comma 9 lett. c) del D.lgs 81/2008 e s.m.i. allega:
- Copia della notifica preliminare di cui all'art. 99 del medesimo D.lgs e s.m.i. qualora prevista
 - Documento di regolarità Contributiva di tutte le imprese o lavoratori autonomi partecipanti ai lavori;
 - Dichiarazione attestante l'avvenuta verifica della documentazione prevista alle lettere a) e b) del comma 9 dell'art. 90 del D.lgs 81/2008 e s.m.i. per ciascuna impresa esecutrice o lavoratore autonomo;
- Ogni documentazione aggiuntiva atta ad individuare correttamente l'intervento:

Ai sensi della normativa vigente la presente denuncia di inizio attività è sottoposta al termine massimo di validità fissato in anni tre, che decorrono dal trentunesimo giorno dalla presentazione o dall'acquisizione degli eventuali atti d'assenso.

La data di ultimazione dei lavori verrà presentata, congiuntamente al certificato di collaudo finale, a firma del direttore dei lavori, che attesti la conformità dell'opera al progetto presentato.

I sottoscrittori della presente comunicazione sono consapevoli delle responsabilità penali cui possono andare incontro in caso di falsità in atti e di dichiarazioni mendaci, come previsto dagli artt. 496 c.p. e 26 della legge n° 15 del 4 gennaio 1968 e successive modificazioni e del fatto che, in caso di dichiarazioni non veritiere, si ha la decadenza dai benefici conseguenti il provvedimento eventualmente emanato sulla base della presente dichiarazione, come previsto dall'art.11, comma 3 del D.P.R. n°403 del 20 ottobre 1998

Si solleva l'amministrazione comunale, da ogni responsabilità riguardante i diritti di terzi, relativamente all'esecuzione delle opere di cui alla presente. Con la firma della presente i soggetti interessati autorizzano il Comune a raccogliere e trattare, per fini strettamente connessi a compiti istituzionali, i propri dati personali, limitatamente a quanto necessario, per rispondere alla richiesta di intervento che li riguarda, in osservanza della legge 675/96 e s.m.i. sulla tutela dei dati personali.

_____, lì ___/___/____

Firma del Richiedente _____

| | |
|---|--|
| UNIONE COLLINARE DEL MONFERRATO <i>Provincia di Alessandria</i> Ufficio Tecnico Comune di | |
|---|--|

| |
|---|
| DICHIARAZIONE ASSEVERATA DEL PROGETTISTA ATTIVITA' DI MANUTENZIONE STRAORDINARIA DELLE FACCIATE e/o DEGLI INFISSI ESTERNI <i>Ai sensi e per gli effetti del D.P.R. 380/2001 (come modificato dal Decreto Legislativo 301/2002) art. 23.13</i> |
|---|

Il/la sottoscritto/a progettista dell'intervento:
(dichiarazione sostitutiva di notorietà ai sensi del DPR n. 445/2000 – allegare fotocopia documento d'identità del dichiarante)

| | | | | | | | | | | | | |
|-------------------------------|--|--|--|--|--|--|--|--|-------|-----------|--|--|
| Nome Cognome/ Ragione sociale | | | | | | | | | | | | |
| codice fiscale | | | | | | | | | | | | |
| Studio/Sede: Comune di | | | | | | | | | Prov. | C.A.P. | | |
| indirizzo | | | | | | | | | n. | tel. | | |
| email | | | | | | | | | | fax | | |
| Cassa edile o albo di | | | | | | | | | n. | Qualifica | | |

in qualità di tecnico incaricato della progettazione delle opere di cui alla DIA presentata congiuntamente alla presente, consapevole di assumere la qualità di persona che esercita un servizio di pubblica necessità ai sensi degli artt. 359 e 481 del Codice Penale,

ACCERTATO

che l'intervento risulta assoggettabile alla disciplina della Denuncia di Inizio Attività ai sensi degli artt. 22 e 23 del D.P.R. 380/2001 come modificato dal D.lgs 301/02,

DICHIARA

che le opere da realizzare, le quali non modificano in alcun modo i volumi, i prospetti e le destinazioni d'uso, consistono nella manutenzione straordinaria delle facciate e/o degli infissi esterni, secondo le seguenti lavorazioni:

e che i colori utilizzati per la tinteggiatura saranno quelli allegati alla domanda;

la conformità del progetto alle norme igienico sanitarie ai sensi del D.P.R. 445/00, in quanto lo stesso riguarda interventi di edilizia residenziale, ovvero tale conformità non comporta valutazioni tecnico-discrezionali;

- che con riferimento ai vincoli ai sensi del D.lgs 22 gennaio 2004 n. 42 (già 490/1999 e 1089/39):

| | |
|--------------------------|---|
| <input type="checkbox"/> | l'immobile non è soggetto a tale vincolo |
| <input type="checkbox"/> | l'immobile è soggetto a tale vincolo, ma le opere previste non richiedono dell'autorizzazione della Soprintendenza |
| <input type="checkbox"/> | l'immobile è soggetto a tale vincolo: si allega copia dell'autorizzazione della Soprintendenza n° Prot. _____ in data ___/___/____ <i>oppure</i> si allega ulteriore copia della pratica per invio richiesta di autorizzazione alla Soprintendenza |

- che con riferimento alle disposizioni di cui agli artt.122 e 125 del DPR n. 380/2001 (Piano Regionale per il risanamento e la tutela della qualità dell'aria, L.R. 13/2007, D.Lgs. 311/2006, D. lgs. 192/2005 e L.n. 10/1991) e s.m.i.:

| | |
|--------------------------|---|
| <input type="checkbox"/> | l'intervento previsto non è assoggettato alle stesse in quanto l'edificio sopra considerato ricade in una delle seguenti categorie: |
|--------------------------|---|

| | |
|--------------------------|---|
| | <input type="checkbox"/> edificio con murature perimetrali senza presenza di camera d'aria interna <input type="checkbox"/> immobili ricadenti nell'ambito della disciplina della parte seconda e dell'articolo 136, comma 1, lettere b) e c), del decreto legislativo 22 gennaio 2004, n. 42, recante il Codice dei beni culturali e del paesaggio e quelli individuati come tali negli strumenti urbanistici, se il rispetto delle prescrizioni implica un'alterazione inaccettabile del loro carattere o aspetto con particolare riferimento ai caratteri storici o artistici; <input type="checkbox"/> edifici ove la porzione di parete esterna da ritinteggiare insufflabile costituisca meno del 20% della superficie complessiva di facciata interessata dalle lavorazioni; <input type="checkbox"/> fabbricati industriali, artigianali e agricoli non residenziali quando gli ambienti sono riscaldati per esigenze del processo produttivo o utilizzando reflui energetici del processo produttivo non altrimenti utilizzabili; <input type="checkbox"/> _____ |
| <input type="checkbox"/> | l'intervento previsto è assoggettato alle stesse in quanto manutenzione straordinaria di edifici (relativa ad elementi edilizi ed impiantistici aventi rilievo per il consumo energetico degli edifici) e i relativi elaborati comprovanti il rispetto della normativa vengono depositati contestualmente alla presente D.I.A. (<i>seguire le indicazioni dell'allegato E del D. Lgs. 192/2005</i>). Il tecnico sottoscritto, premesso quanto sopra dichiarato, si impegna, inoltre, a produrre, in caso di varianti, la relativa documentazione, ai sensi dell'art. 28 comma 1 della Legge 10/91 e dell'articolo 7 comma 1 della L.R. Piemonte n° 13 del 28.05.2007, prima della dichiarazione di fine lavori (o dichiarazione di collaudo in caso di D.I.A.). |

- che con riferimento allo smaltimento dell'amianto di cui all'art. 34 del D.lgs 277/1991:

| | |
|--------------------------|---|
| <input type="checkbox"/> | l'intervento previsto non comporta smaltimento di strutture o parti di esse in amianto |
| <input type="checkbox"/> | l'intervento previsto comporta smaltimento di strutture o parti di esse in amianto: si allega copia della domanda attestante il deposito presso l'ufficio ecologia di Casale M. o presso il Centro Amianto n° Prot. _____ in data __/__/____ |

- che l'intervento:

| | |
|--------------------------|--|
| <input type="checkbox"/> | non è soggetto al benessere di altri enti |
| <input type="checkbox"/> | è soggetto al benessere di altri enti: si allega copia del parere/benessere rilasciato da _____ n° Prot. _____ in data __/__/____ |

Tutto ciò premesso, il sottoscritto tecnico

Assevera

la conformità delle opere da realizzare, come individuate negli allegati elaborati progettuali, agli strumenti urbanistici adottati e approvati, nonché il rispetto delle norme di sicurezza, di quelle igienico-sanitarie, di sicurezza statica e degli impianti, di prevenzione incendi, di contenimento dei consumi energetici, di superamento ed eliminazione delle barriere architettoniche, del Regolamento Edilizio, del Codice della Strada e delle norme tecniche vigenti in materia, in relazione alla tipologia di intervento proposto, anche se non espressamente indicate nell'elenco sopra riportato.

Si impegna

inoltre a consegnare la fine lavori e ad emettere il certificato di collaudo finale che attesti la conformità dell'opera al progetto presentato.

I sottoscrittori della presente comunicazione sono consapevoli delle responsabilità penali cui possono andare incontro in caso di falsità in atti e di dichiarazioni mendaci, come previsto dagli artt. 496 c.p. e 26 della legge n°15 del 4 gennaio 1968 e successive modificazioni e del fatto che, in caso di dichiarazioni non veritiere, si ha la decadenza dai benefici conseguenti il provvedimento eventualmente emanato sulla base della presente dichiarazione, come previsto dall'art.11, comma 3 del D.P.R. n°403 del 20 ottobre 1998.

Si solleva l'amministrazione comunale, da ogni responsabilità riguardante i diritti di terzi, relativamente all'esecuzione delle opere di cui alla presente.

Con la firma della presente i soggetti interessati autorizzano il Comune a raccogliere e trattare, per fini strettamente connessi a compiti istituzionali, i propri dati personali, limitatamente a quanto necessario, per rispondere alla richiesta di intervento che li riguarda, in osservanza della legge 675/96 e s.m.i. sulla tutela dei dati personali.

_____, lì __/__/____

Timbro e Firma del Progettista _____